電撃プレイステーション PlayStation D45

付録CD-ROM

CONTENTS

体験版

- 東京魔人學園外法帖
- ワンピースマンション
- X-MEN MUTANT ACADEMY
- SPIDER-MAN(スパイダーマン)
- サラリーマンチャンプ たたかうサラリーマン
- 京都舞妓物語

PlayStation2今月の特選映像

- Devil May Cry (デビル メイ クライ)
- 魔剣爻(シャオ)
- エヴァーグレイス2
- ヤンヤ カバジスタ ～featuring Gawoo～
- D.N.A. Dark Native Apostle

DataBase

- SaveData倉庫

DPS-D

- 新・超難解クイズ
- 読者参加小説
- 電撃カードクラブ
- 電撃ゲームクラブ
- ポケステ富くじ

今号でＰＳ版付録ＣＤ－ＲＯＭも一旦終了。その有終の美を飾る今回は、いつも以上に豪華な内容でお届け！遊ぶ前に6Ｐの説明を読んでね。

©Satomi Iwase／Media Works Inc.

PlayStation D

No.4

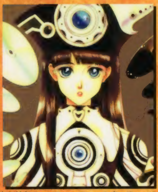

表紙娘Trading Card Collection
Presented by MediaWorks

©Nekoarima/Media Works inc

PlayStation D

No.18

表紙娘Trading Card Collection
Presented by MediaWorks

©Nekoarima/Media Works inc

PlayStation D

No.24

表紙娘Trading Card Collection
Presented by MediaWorks

©Nekoarima/Media Works inc

電撃プレイステーションD45

付録CD-ROM

CONTENTS

体験版

- 東京魔人學園外法帖
- ワンピースマンション
- X-MEN MUTANT ACADEMY
- SPIDER-MAN(スパイダーマン)
- サラリーマンチャンプ たたかうサラリーマン
- 京都舞妓物語

PlayStation2今月の特選映像

- Devil May Cry (デビル メイ クライ)
- 魔剣爻(シャオ)
- エヴァーグレイス2
- ヤンヤ カバジスタ ～featuring Gawoo～
- D.N.A. Dark Native Apostle

DataBase

- SaveData倉庫

DPS-D

- 新・超難解クイズ
- 読者参加小説
- 電撃カードクラブ
- 電撃ゲームクラブ
- ポケステ富くじ

今号でＰＳ版付録ＣＤ－ＲＯＭも一旦終了。その有終の美を飾る今回は、いつも以上に豪華な内容でお届け！遊ぶ前に6Ｐの説明を読んでね。

©Satomi Iwase／Media Works Inc.

※全27種類のカードからNo.4,18,24の3枚を封入しています。

電撃プレイステーション PlayStation D

表紙娘Trading Card Collection

VOL.5

電撃PlayStation D45

このCD-ROM内のソフトは開発中のもので
商品とは内容が異なる場合があります。

PlayStation®

SLPM 80618

©Media Works 2001
All rights reserved.
Unauthorized public
performance,
broadcasting, and
duplication prohibited.

NTSC | J

NOT FOR SALE
FOR JAPAN ONLY
MADE IN JAPAN

COMPACT disc

MEDIAWORKS

電撃PlayStation8/24号増刊
電撃PlayStationD45付録

PlayStation D

No.4

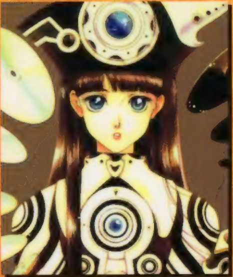

表紙娘Trading Card Collection
Presented by MediaWorks

©Nekoarima/Media Works inc

電撃PlayStation D

No.18

表紙娘Trading Card Collection

Presented by MediaWorks

©Nekoarima/Media Works inc

電撃 PlayStation D

No.24

表紙娘Trading Card Collection

Presented by MediaWorks

©Nekoarima/Media Works inc